DHBW
Duale Hochschule
Baden-Württemberg

# Erfahrungen zur Online-Präsenzlehre

## Einsatz seit 2015 im Studiengang Unternehmertum, jetzt Skalierung DHBW KA / ggf. DHBW gesamt

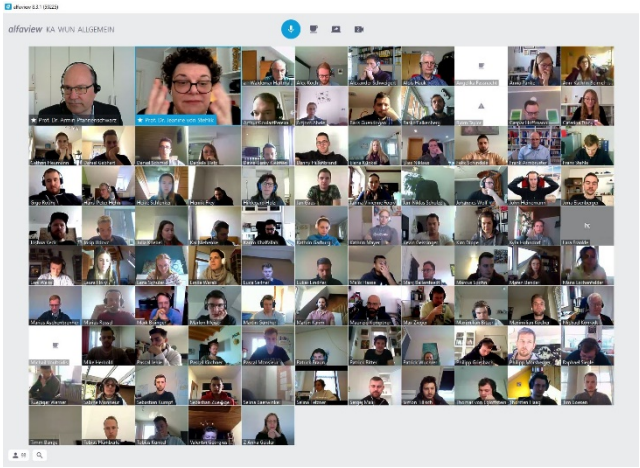


**Forum Agile Verwaltung – 09.04.2020**

**Prof. Dr. Armin Pfannenschwarz**

Wir befinden uns im Jahr 2020 n. Chr. Ganz Deutschland ist vom Coronavirus besetzt, alle Hochschulen, alle Studiengänge geschlossen... Alle Studiengänge? Nein! Der mit unbeugsamen Studierenden, Professor*innen und Lehrbeauftragten besetzte STUDIENGANG UNTERNEHMERTUM der DHBW Karlsruhe hat planmäßig das Sommersemester gestartet. Keine einzige Vorlesung fällt aus, dank des Zaubertranks der "Online-Präsenzlehre"...
DHBW
Duale Hochschule Baden-Württemberg Karlsruhe
STUDIENGANG
UNTERNEHMERTUM

# Definition

## *Was ist Online-Präsenzlehre?*

- **Synchrone Veranstaltungen**
  **(formal wie Präsenzlehre zu behandeln, Lehraufträge etc.)**
- **Nutzung digitaler Kommunikationskanäle**
  **(Videokonferenz-System, zusätzlich didaktische Funktionen)**
- **Didaktik und Kommunikation weitgehend wie offline**
  **(dadurch schneller Einstieg für alle möglich)**

## *Was ist Online-Präsenzlehre NICHT?*

- **KEIN e-Learning, da nicht Content-basiert**
  **(hier ist der/die Dozent*in der Content)**
- **Automatische Führung oder Verbesserung der Didaktik**
  **(schlechte Offline-Vorlesungen bleiben auch hier schlecht)**
- **Geeigneter Skalierungsansatz**
  **(1 Dozent*in + 30 Studierende, keine Einsparungen)**

# Screenshots

## *Studienstart Unternehmertum Mo 30.03.20*

- **Flüssiges Audio-/Video-Streaming mit ca. 100 Studierenden**

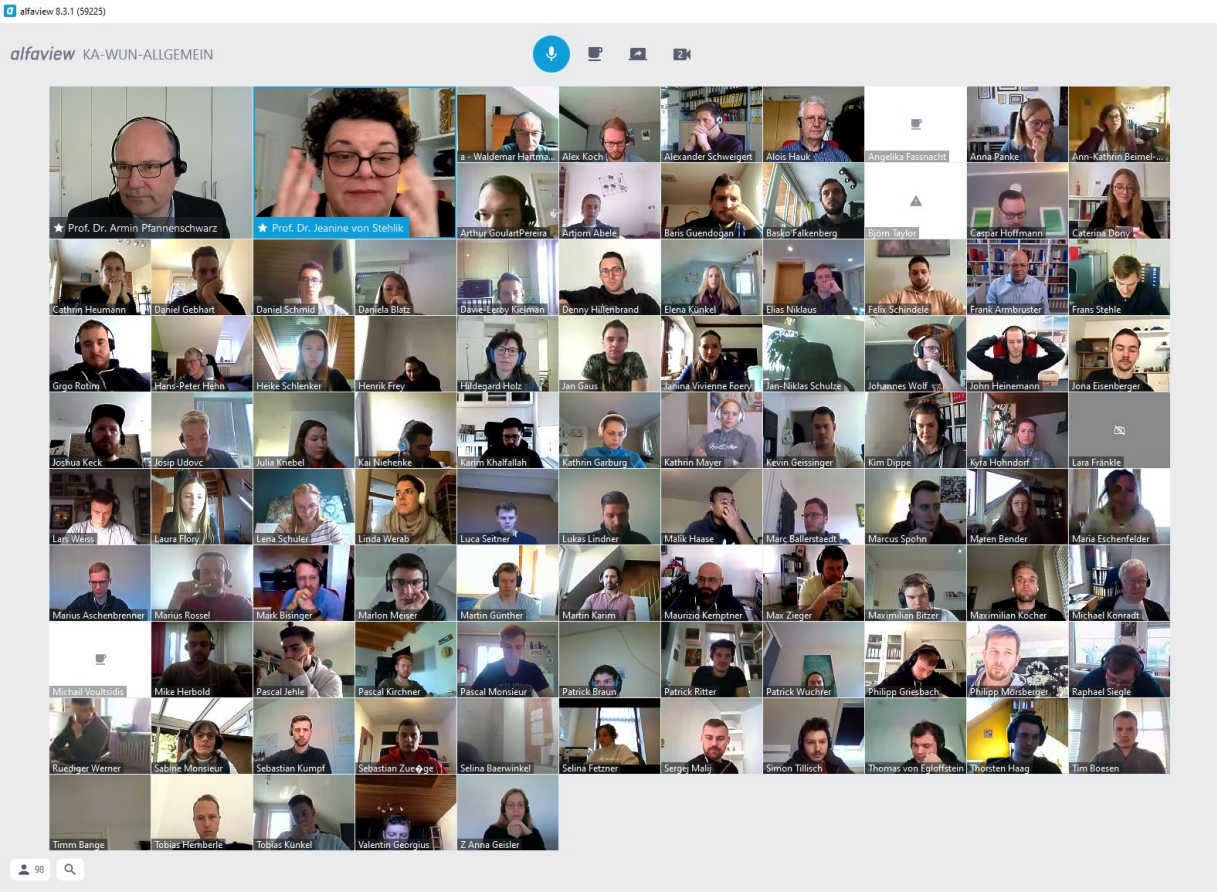

# Screenshots

## *Interaktives Planspiel, Mi 01.04.20*

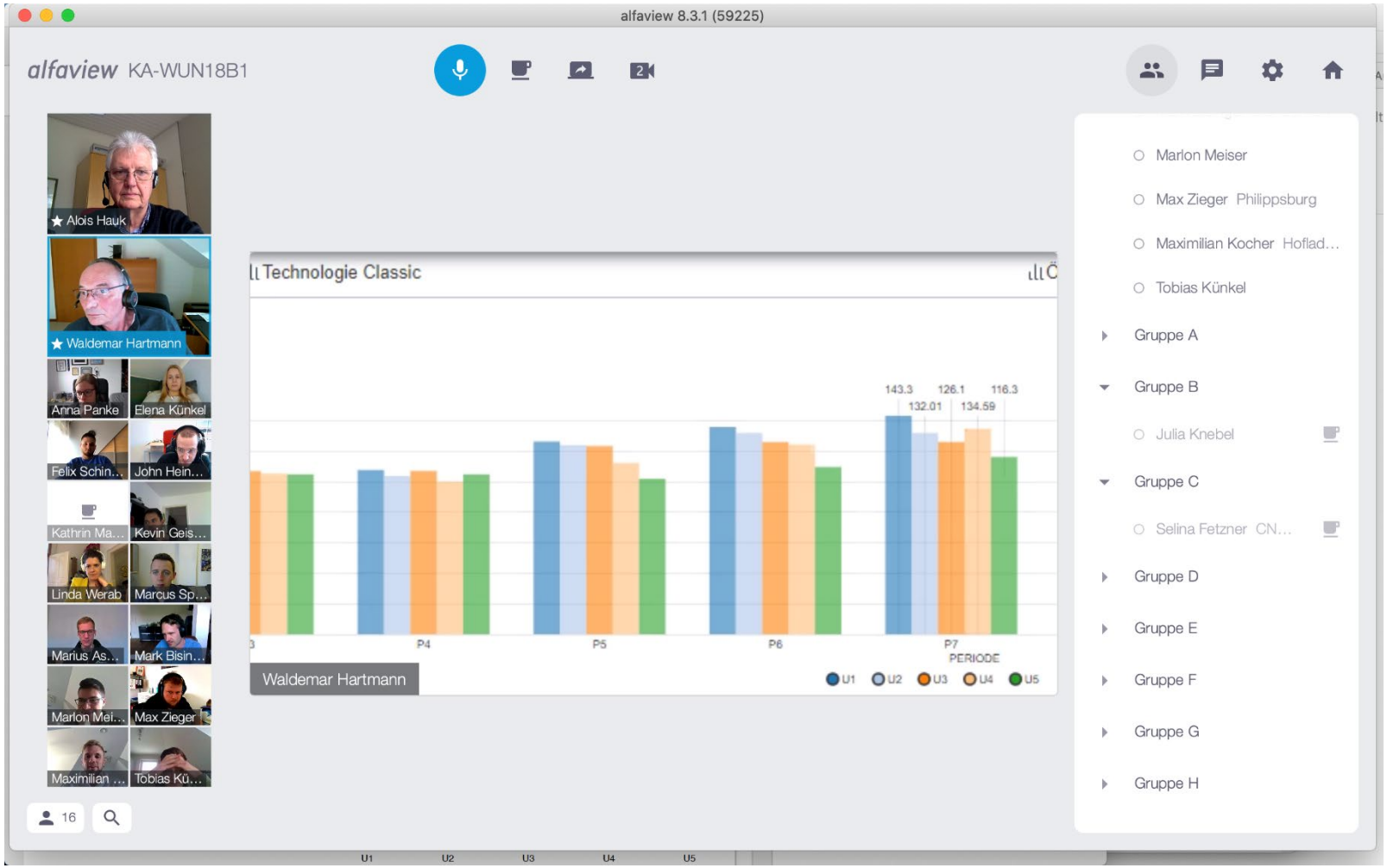

# Screenshots

## *Einweisung Dozent*innen 26.03.20*

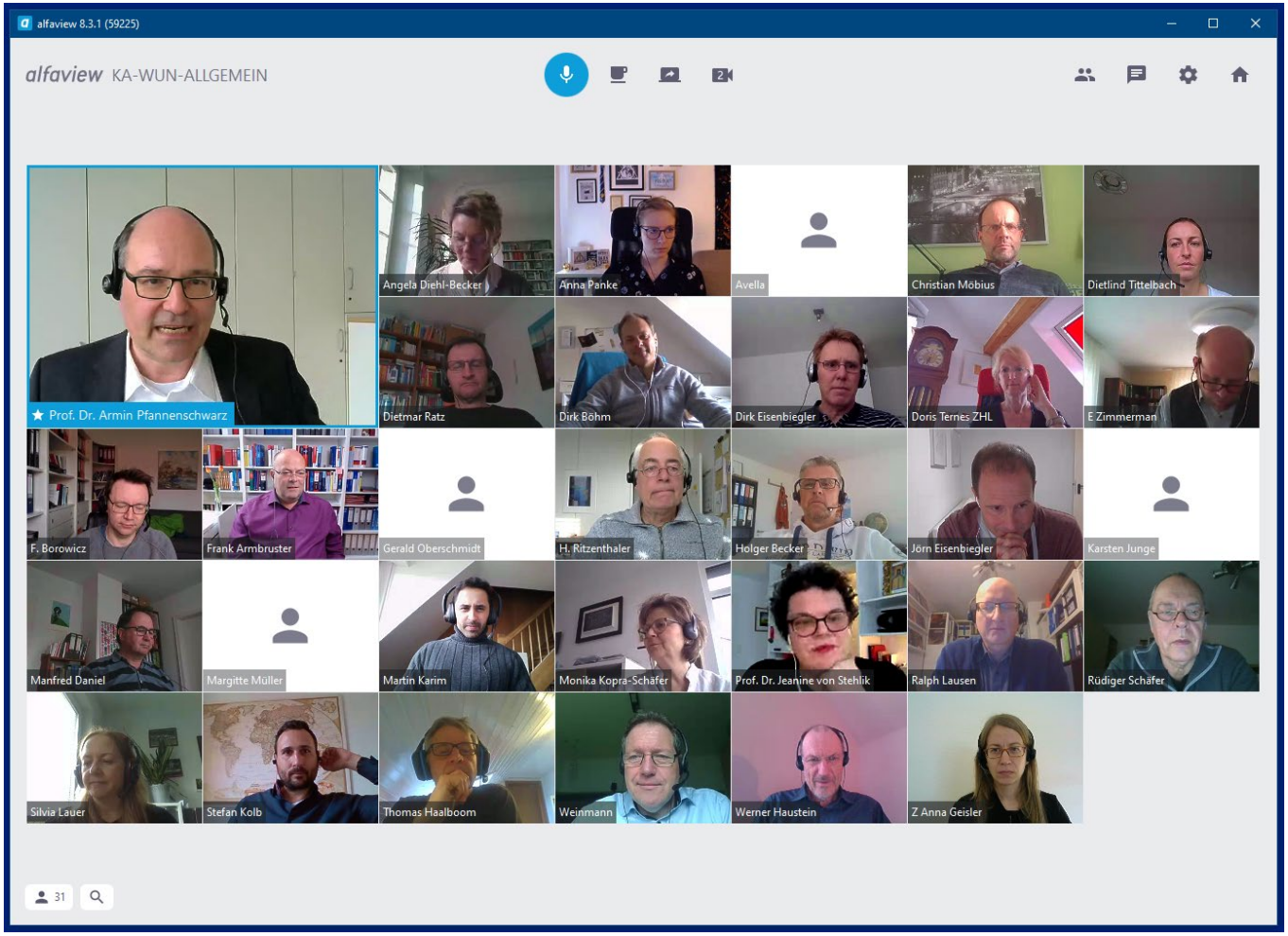

# Screenshots

## *Einweisung Dozent*innen 26.03.20*

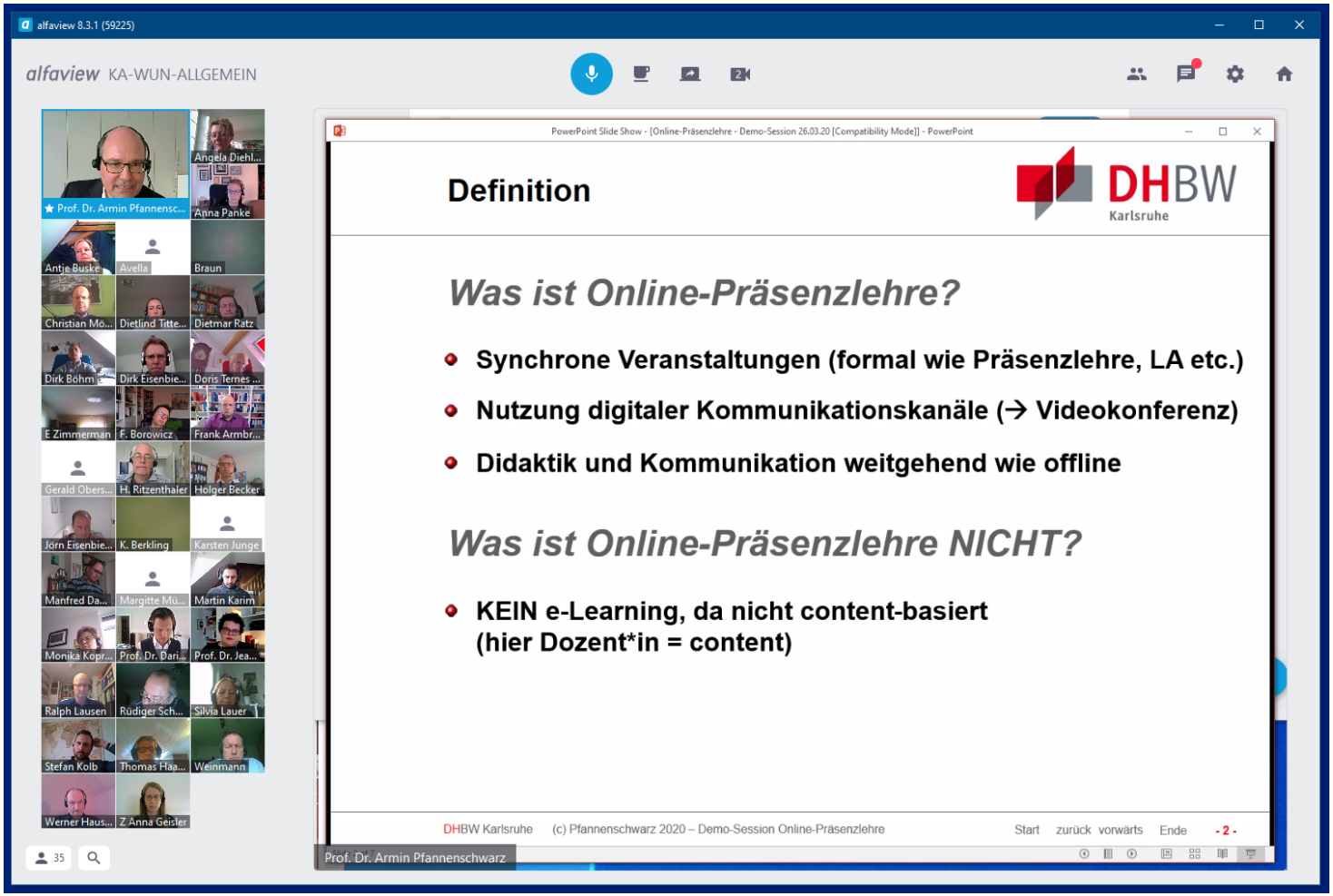

# Fünf Jahre UN-Online

## *Fast alle didaktischen Formate abbildbar:*

- **Frontalvortrag mit Rückfragen (i.d.R. PPT + Interaktion)**
- **Moderierte Diskussionsrunden**
- **Stud. Arbeitsgruppen, Teamwork, Betreuung durch Lehrende**
- **Präsentation von Ergebnissen durch Studierende**
- **Planspiele, Simulationen, Case Studies etc.**
- **Gruppendynamische Spiele, Teambuilding etc.**

## *Für DHBW besonders geeignet, da*

- **ausschließlich kleine Kursgruppen á ca. 30 Studierende**
- **Focus auf Interaktion und Austausch, nicht auf Frontallehre**
- **Moodle steht flächendeckend als Speicher für Dateien und für zusätzliche Funktionen zur Verfügung – ideale Grundlage**

# Einführung und Skalierung

## 1) Systementscheidung

- i.d.R. Aufbauend auf organisational vorhandene Erfahrung
- Reichweite determiniert Auswahlprozess und -tempo
- Erfahrung: Alle Systeme funktionieren irgendwie, jedes System ist besser als keines!
- Kommunikation über Auswahlprozess wichtig für Organisation

## 2) Schulungskaskade (DHBW, 25.000 User)

- Installation des Systems durch IT, Support wichtig
- Aufbau eines Kern-Trainerteams, 5 – 10 Personen
- Aufbau und Einweisung des Trainerteams, 100 Personen
- Schulung der Dozierenden und der Kurssprecher (ca. 6.000)
- Anlauf des Systems, Einweisung Studierende on-the-fly